LE MISURE E I RISULTATI DI CONFARTIGIANATO PER ARTIGIANI E MPI

LEGGE DI BILANCIO

2022

Confartigianato imprese

COMO

LA LEGGE DI BILANCIO 2022 E GLI INTERVENTI ANTICRISI DEL 2021

Si è prolungata nel 2021 l'azione straordinaria della politica fiscale per contenere gli effetti della pandemia e sostenere la ripresa.

Dopo il calo di 8,9 punti, il **PIL** nel 2021 è previsto* **risalire del 6,2%**, consolidando una crescita del 4,0% per l'anno successivo.

Gli **interventi anticrisi** nel corso del 2021 hanno mobilitato risorse per **71 miliardi di euro** nel 2021, mentre la **manovra di bilancio** 2022-2024 varata dal Governo genera effetti sull'indebitamento netto per **23,3 miliardi** nel 2022, **29,9 miliardi** nel 2023 e **25,7 miliardi** nel 2024.

A seguito degli ingenti interventi per contrastare la recessione il **bilancio pubblico**, dopo aver registrato un **disavanzo di 9,6 punti di PIL** nel 2020, nel 2021 segna un deficit del **9,4%** del PIL, in progressiva riduzione nel 2022 (**-5,6%**), 2023 (**-3,9%**) e 2024 (**-3,3%**).

*previsioni a dicembre 2021

(Elaborazione Ufficio Studi su dati Banca d'Italia, Mef e Upb)

LEGGE DI BILANCIO 2022

23,3 MLD (2022)

29,9 MLD (2023)

25,7 MLD (2024)

INTERVENTI ANTICRISI 2021

71 MLD (2021)

freepik.com

Confartigianato imprese COMO

RIFORMA DELLA TASSAZIONE IRPEF

Ridotte **da 5 a 4 aliquote IRPEF** e ridisegnate le detrazioni per tutte le tipologie di reddito.
Circa **7,3 miliardi di euro** le risorse stanziate.

freepik.com

ESCLUSIONE DALL'IRAP PER LE PERSONE FISICHE

Dal 1° gennaio 2022 l'IRAP non sarà più dovuta da i**mprese individuali e lavoratori autonomi.** Circa **1,2 miliardi** di euro le risorse stanziate.

freepik.com

Confartigianato imprese COMO

BONUS IN EDILIZIA

BONUS ORDINARI
Stabilizzazione triennale sino al 2024 dei bonus riqualificazione edilizia ed energetica, sisma bonus e bonus mobili con possibilità di cessione dei crediti o applicazione dello sconto in fattura. Prorogato fino al 2024 anche il bonus verde.

BONUS FACCIATE
Proroga per il bonus facciate **solo per il 2022**, la percentuale di detrazione scende dal **90%** al **60%.**

SUPERBONUS
Condomini
Per i superbonus 110% proroga al **2025** per i condonimi con **decalage** dell'intensità dell'intervento (**110% fino al 2023, 70% per il 2024 e 65% per il 2025**): Proroga anche per gli **interventi trainati**.

SUPERBONUS
Unità unifamiliari
Proroga al **31 dicembre 2022** per gli interventi sulle unità unifamiliari purchè entro il 30 giugno 2022 sia effettuato almeno il 30% dell'intervento complessivo.

SUPERBONUS
Interventi nei comuni colpiti da eventi sismici
Prorogata sino al 2025 la detrazione nella misura del 110% per gli interventi effettuati nei comuni colpiti da eventi sismici verificatisi a partire dal 1° aprile 2009.

BARRIERE ARCHITETTONICHE
Nuova **detrazione IRPEF del 75%** per le spese sostenute nel 2022 per il superamento delle barriere architettoniche, fruibile in **5 anni**, con possibilità di cessione dei crediti o applicazione dello sconto in fattura.

freepik.com

Confartigianato imprese COMO

CARO BOLLETTE

Intervento per contenere gli aumenti del prezzo del **GAS** e dell'**ENERGIA ELETTRICA** relativi al 1° trimestre 2022. Stanziamento di circa 3,8 miliardi di euro di cui:

- **900 milioni** ad incremento del bonus **ELETTRICITÀ** e **GAS** per **nuclei familiari** con ISEE inferiore a 8.265 euro (incrementato a 20.000 euro in presenza di 4 figli);
- **1,8 miliardi** a riduzione degli **oneri generali di sistema settore ELETTRICO** per utenze domestiche e per utenze non domestiche sino a **fino a 16,5 kW**;
- **600 milioni** riduzione IVA al 5% per **GAS metano** usi civili ed industriali;
- **480 milioni** per azzeramento **oneri sistema GAS;**

Rateazione bollette per energia ELETTRICA e GAS per soli clienti domestici.

freepik.com

Confartigianato imprese COMO

RINVIO VERSAMENTO CARTELLE ESATTORIALI

Ampliato a **180 giorni** (in luogo dei 60) il termine ai fini del computo degli interessi di mora e dell'espropriazione forzata, per le cartelle di pagamento **notificate dal 1° gennaio 2022 al 31 marzo 2022.**

freepik.com

Confartigianato imprese COMO

ESENZIONI TOSAP/COSAP

Proroga per i primi 3 mesi del 2022 dell'esenzione del canone unico patrimoniale che ha sostituito TOSAP/ COSAP.

freepik.com

Confartigianato imprese COMO

RIFORMA DELLA RISCOSSIONE COATTIVA

L'**Agenzia entrate Riscossione** viene posta sotto il diretto controllo dell'Agenzia delle Entrate.
Inoltre, sarà possibile per l'Agenzia delle Entrate e l'Agenzia delle Entrate Riscossione stipulare apposite convenzioni o protocolli di intesa che prevedono anche forme di assegnazione temporanea, comunque denominate, di personale da un'agenzia all'altra.
Viene **abrogato l'aggio di riscossione**.

freepik.com

ESONERO CONTRIBUTIVO APPRENDISTATO DI PRIMO LIVELLO

Esteso al 2022 l'esonero contributivo per le assunzioni in apprendistato di primo livello nelle imprese fino a 9 dipendenti.
Lo sgravio è riconosciuto nella misura del **100% dei contributi** a carico del datore di lavoro per i primi **tre anni di contratto**.

freepik.com

Confartigianato imprese COMO

LINEE GUIDA TIROCINI EXTRACURRICULARI

Prevista la definizione di **nuove linee-guida** in materia di tirocini extracurriculari, sulla base di alcuni criteri finalizzati ad una **revisione in senso restrittivo della disciplina** (forme e modalità di contingentamento per l'attivazione di nuovi tirocini, previsione di assunzione di una quota minima di tirocinanti, previsione di azioni e interventi volti a prevenire e contrastare un uso distorto dell'istituto).

freepik.com

FINANZIAMENTO FORMAZIONE NEL SISTEMA DUALE

Incrementate di **50 milioni** le risorse destinate ai percorsi formativi relativi ai contratti di apprendistato di primo livello e ai percorsi di alternanza scuola – lavoro.
Il finanziamento ordinario viene così elevato a **125 milioni** di euro per il 2022, 2023 e 2024.

freepik.com

Confartigianato imprese COMO

OPZIONE DONNA

Viene **prorogato dal 31 dicembre 2020 al 31 dicembre 2021** il termine per l'applicazione dell'Opzione donna, che prevede la possibilità di accesso a **pensionamento anticipato** per le lavoratrici che abbiano maturato un'età pari o superiore a 58 anni se dipendenti o 59 se autonome e un'anzianità contributiva pari o superiore a 35 anni.

NUOVA SCADENZA
31/12/2021

AUTONOME
59 anni

ANZIANITÀ CONTRIBUTIVA
35 anni

DIPENDENTI
58 anni

freepik.com

Confartigianato imprese COMO

APE SOCIALE

Prorogato l'Ape sociale per tutto il **2022**, recependo anche le indicazioni della Commissione tecnica in merito all'ampliamento della lista di **professioni ritenute gravose** il cui numero complessivo passa da 15 a 23.
Ridotta da 36 a 32 anni la **soglia contributiva** per i lavoratori **edili** ed i **ceramisti**.
Il termine per l'applicazione della disciplina è fissato quindi al 31 dicembre 2022.
Viene tuttavia confermato l'impianto normativo precedente per cui l'accesso all'anticipo pensionistico spetta ancora solo ai **lavoratori dipendenti**.

freepik.com

Confartigianato imprese COMO

RIFORMA AMMORTIZZATORI SOCIALI

Stanziati circa **3 miliardi** di euro nel 2022 per la riforma degli ammortizzatori sociali, con un aumento dei **sussidi di disoccupazione** e un'estensione degli **istituti di integrazione salariale** ordinari e straordinari ai lavoratori di imprese attualmente non inclusi, nonché agli apprendisti e ai lavoratori a domicilio.
Per quanto riguarda **FSBA** viene prevista l'obbligatorietà anche per le imprese con un solo dipendente e la regolarità del versamento della contribuzione è condizione per il rilascio del DURC.
Viene esteso l'assegno familiare anche ai percettori dei trattamenti di FSBA.

freepik.com

FONDO PER L'USCITA ANTICIPATA DEI LAVORATORI DELLE PMI IN CRISI

Viene istituito un **fondo** presso il Ministero dello Sviluppo Economico, con dotazione complessiva di **550 milioni di euro** per gli anni 2022 – 2024, destinato a favorire su base convenzionale l'uscita anticipata dal lavoro dei lavoratori dipendenti delle PMI in crisi con **almeno 62 anni** di età. Le modalità attuative saranno stabilite con DM.

freepik.com

Confartigianato imprese COMO

DECONTRIBUZIONE LAVORATORI DIPENDENTI

Per il solo anno 2022, è previsto un **esonero sulla quota dei contributi previdenziali** (IVS) per i rapporti di lavoro dipendente, con esclusione dei rapporti di lavoro domestico, a carico del lavoratore di **0,8 punti percentuali** a condizione che la retribuzione imponibile non ecceda l'importo mensile di 2.692 euro. Resta ferma l'aliquota di computo delle prestazioni pensionistiche.

freepik.com

Confartigianato imprese COMO

FONDI INTERPROFESSIONALI

I fondi interprofessionali possono finanziare in tutto o in parte **piani formativi aziendali** di incremento delle competenze dei lavoratori destinatari di trattamenti di integrazione salariale. In tal caso i fondi possono vedersi rimborsato il taglio strutturale di 120 milioni annui, previo monitoraggio dell'andamento del costo dei programmi formativi.

freepik.com

RINVIO SUGAR E PLASTIC TAX

SUGAR TAX
L'imposta di **10 euro per ettolitro** per i prodotti finiti, e di **0,25 euro per chilogrammo** per i prodotti predisposti per essere utilizzati previa diluizione, che si applicherà a tutte le bevande analcoliche edulcorate, slitta al 1°gennaio 2023.

PLASTIC TAX
Rinvio di un anno per Plastic Tax. L'imposta si pagherà sugli **imballaggi di plastica non riciclabili** che hanno funzione di contenimento, protezione, consegna di merci o di prodotti alimentari.
Se non ci saranno ulteriori rinvii, dal 2023 si dovrà pagare **0,45 euro per chilogrammo** di materia plastica, per disincentivare l'impiego di manufatti monouso.

freepik.com

Confartigianato imprese COMO

PROROGA CREDITI D'IMPOSTA "TRANSIZIONE 4.0"

Disposta la **stabilizzazione fino al 31 dicembre 2025** del credito d'imposta per gli investimenti in **BENI STRUMENTALI** e **BENI IMMATERIALI** "Transizione 4.0».

BENI STRUMENTALI - Ridotte le aliquote dell'agevolazione a partire dal **1° gennaio 2023** (*secondo l'attuale normativa l'aliquota è del 50% per il 2021 e del 40% per il 2022*):

- **20%** per investimenti fino a 2,5 milioni di euro;
- **10%** per investimenti da 2,5 a 10 milioni di euro;
- **5%** per investimenti da 10 a 20 milioni di euro.

BENI IMMATERIALI - Sono previste le seguenti aliquote decrescenti:

- **20%** per il 2023;
- **15%** per il 2024;
- **10%** per il 2025.

BENI GENERICI - Nessuna proroga

freepik.com

Confartigianato imprese COMO

CREDITO D'IMPOSTA PER ATTIVITÀ DI R&S, INNOVAZIONE E DESIGN

CREDITO DI IMPOSTA PER RICERCA E SVILUPPO
Confermato sino al **2031**, ma dal 2023 il bonus sarà riconosciuto nella misura del 10%, con massimale a 5 milioni di euro (dagli attuali 4 milioni).

CREDITO DI IMPOSTA PER LE ATTIVITÀ DI INNOVAZIONE TECNOLOGICA E IL CREDITO D'IMPOSTA PER DESIGN E IDEAZIONE ESTETICA
Fino al **2023**, resteranno al 10%, nel limite massimo di 2 milioni. Nel 2024 e 2025, saranno ridotti al 5%, nel limite massimo di 2 milioni.

CREDITO DI IMPOSTA PER INNOVAZIONE DIGITALE 4.0 E TRANSIZIONE ECOLOGICA
Fino al **2022**, pari al 15%, con limite di 2 milioni. Nel 2023, pari al 10%, con limite di 4 milioni; nel 2024 e nel 2025, pari al 5%, con un limite annuale di 4 milioni.

CREDITO DI IMPOSTA FORMAZIONE 4.0
Nessuna proroga.

freepik.com

PATENT BOX

I **costi** di ricerca e sviluppo sostenuti in relazione a software protetto da copyright, brevetti industriali, disegni e modelli che siano utilizzati direttamente o indirettamente nello svolgimento dell'attività di impresa sono maggiorati del **110%**, ai fini delle imposte sui redditi.
La nuova disciplina **esclude** dall'ambito dei beni agevolabili i **marchi di impresa**, limitando pertanto l'ambito di applicazione della norma ai beni oggetto di brevetto o comunque giuridicamente tutelati

freepik.com

RIFINANZIAMENTO 'NUOVA SABATINI'

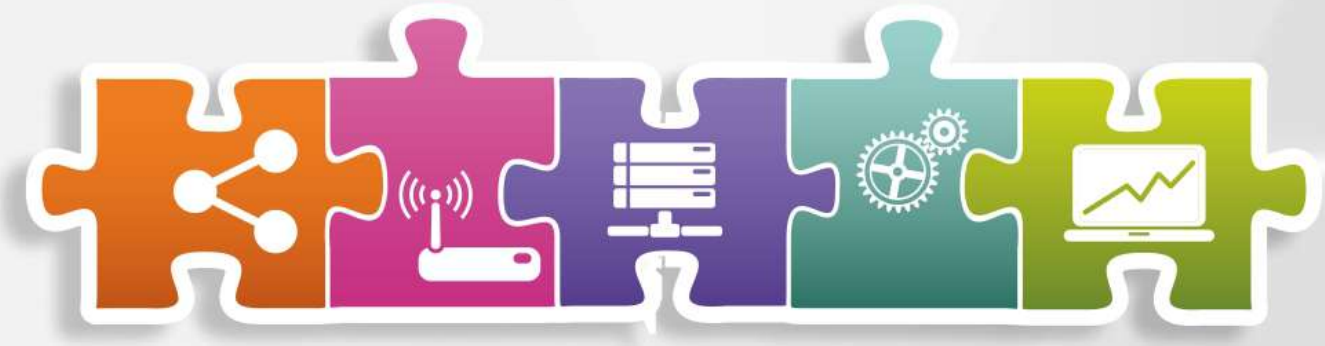

La Legge di bilancio prevede la stabilizzazione della misura **fino al 2027**, con un rifinanziamento pari a **240 milioni** di euro per ciascuno degli anni **2022 e 2023**, **120 milioni** di euro per ciascuno degli anni dal **2024 al 2026** e **60 milioni** di euro per l'anno **2027**. Erogazione in unica soluzione ammessa solo per finanziamenti fino a 200.000 euro.

240MLN 2022-2023

120MLN 2024-2026

60MLN 2027

freepik.com

Confartigianato imprese COMO

INTERNAZIONALIZZAZIONE IMPRESE

La norma incrementa di **1.5 miliardi** di euro il **Fondo rotativo per finanziamenti a tasso agevolato** e di **150 milioni** di euro le risorse per **finanziamenti a fondo perduto** per ciascuno degli anni dal 2022 al 2026 per favorire l'internazionalizzazione delle imprese italiane.
Previsto l'inserimento di un rappresentante dell'artigianato tra i componenti della Cabina di regia, per consentire una adeguata rappresentanza delle PMI in materia di internazionalizzazione.

freepik.com

Confartigianato imprese COMO

FONDO DI GARANZIA PMI E GARANZIA SACE

FONDO DI GARANZIA PMI

Stanziati **3 miliardi** di euro fino al 2027. Confermato fino al 30 giugno 2022 il regime straordinario di aiuto, con una percentuale di garanzia adeguatamente commisurata al permanere delle esigenze di contrasto all'emergenza.

- Finanziamenti **superiori a 30.000 euro**: la garanzia resterà all'**80%** (per investimenti), mentre si ridurrà al **60%** (per liquidità).
- Per prestiti **fino a 30.000 euro**: le garanzie scenderanno all'**80%**.
- A partire dal 1° aprile 2022, il pagamento di una **commissione** per il rilascio delle garanzie.
- **Rifinanziamento** fino al 2027.
- **Modifiche strutturali** alle modalità di funzionamento del Fondo di garanzia a decorrere dal 1° luglio 2022.

GARANZIA SACE

Prorogata fino al 30 giugno 2022, senza modifiche, la garanzia Italia SACE.

freepik.com

Confartigianato imprese COMO

FONDI PER IL SOSTEGNO ALLA TRANSIZIONE INDUSTRIALE E PER IL CLIMA

FONDO PER IL SOSTEGNO ALLA TRANSIZIONE INDUSTRIALE

Istituito un fondo di **150 milioni** di euro a decorrere dall'anno **2022** per favorire l'**adeguamento delle imprese del sistema produttivo alle politiche europee in materia di lotta ai cambiamenti climatici**, per concedere agevolazioni alle imprese, con particolare riguardo a quelle che operano in settori ad alta intensità energetica, per la realizzazione di investimenti per l'efficientamento energetico, per il riutilizzo per impieghi produttivi di materie prime e di materie riciclate, nonché per la cattura, il sequestro e il riutilizzo della CO2.

150MLN
2022

FONDO ITALIANO PER IL CLIMA

È istituito un Fondo rotativo con dotazione pari a **840 milioni** per ciascuno degli anni **dal 2022 al 2026** e di **40 milioni** di euro a decorrere dal **2027**, destinato al finanziamento di soggetti privati e pubblici, volti a contribuire al raggiungimento degli obiettivi internazionali sul clima. Il Fondo può assumere capitale di rischio; erogare finanziamenti diretti e indiretti; erogare garanzie.

840MLN
2022-2026

40MLN
2027

freepik.com

Confartigianato imprese COMO

TUTELA, VALORIZZAZIONE E SVILUPPO DELL'ARTIGIANATO ARTISTICO E TRADIZIONALE, DEL TESSILE PRATESE E DEI BIRRIFICI ARTIGIANI

● PRODUZIONI ARTISTICHE

5 MLN per la valorizzazione delle produzioni di beni, anche semilavorati, con processo di lavorazione manuale applicato e particolare valore creativo ed estetico.

● CERAMICA ARTISTICA E VETRO ARTISTICO DI MURANO

5 MLN per la valorizzazione della ceramica artistica e tradizionale e della ceramica di qualità;

5 MLD per scongiurare il fermo produttivo e tutelare il marchio nel settore della ceramica artistica e del vetro artistico di Murano.

● IMPRESE TESSILI PRATESI

10 MLN per l'anno 2022, per le imprese del settore tessile del distretto industriale pratese.

● BIRRIFICI ARTIGIANALI

Sconto del 50% sulle accise per i birrifici artigianali con produzione sino a 10mila ettolitri; sconto del 30% per produzioni sino a 30mila ettolitri; sconto del 20% sino a 60mila. **Dal 2023 graduale riduzione d'accisa**.

freepik.com

Confartigianato imprese COMO

FONDI PER AGROALIMENTARE, PRODUZIONI AVICOLE E PRODOTTI TRADIZIONALI

FONDI PER ECCELLENZE DELLA GASTRONOMIA E AGROALIMENTARE ITALIANO

Istituiti due Fondi per la **gastronomia** e l'**agroalimentare** italiano con dotazione rispettivamente:

- **6 mln** di euro per il **2022**
- **14 mln** per il **2023**
- **25 mln** di euro per il **2022**
- **31 mln** per il **2023.**

MISURE PER LA FILIERA DELLE CARNI BIANCHE E DELLE PRODUZIONI AVICOLE

Viene destinata una somma non inferiore a **30 mln** di euro per il **2022** in favore della filiera delle carni derivanti da polli, tacchini, conigli domestici, lepri e altri animali vivi, nonché delle uova di volatili in guscio, fresche e conservate.

FONDO PER LA VALORIZZAZIONE DEI PRODOTTI AGROALIMENTARI TRADIZIONALI E CERTIFICATI

Per favorire la transizione ecologica nel settore della ristorazione, è istituito, presso il Ministero delle politiche agricole, il Fondo per la valorizzazione dei prodotti agroalimentari tradizionali e certificati, con una dotazione di **1 mln** di euro per l'anno **2022**.

freepik.com

FONDO UNICO NAZIONALE PER IL TURISMO

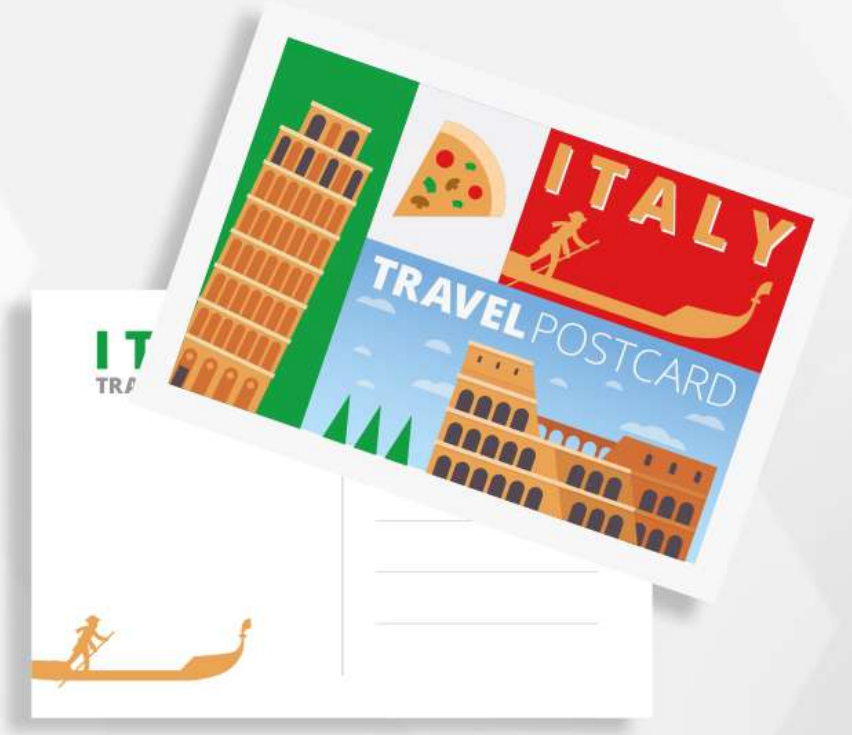

Istituito un Fondo Unico Nazionale per il Turismo, con una dotazione di **120 milioni** di euro per ciascuno degli anni **2022 e 2023** e a **40 milioni** di euro per l'anno **2024**, finalizzato a **sostenere tutti i settori e tutte le filiere del turismo**, anche in connessione alle negative conseguenze dell'emergenza sanitaria, e per la promozione di interventi che abbiano positive ricadute economiche e sociali sui territori interessati.

120MLN 2022-2023

40MLN 2024

freepik.com

Confartigianato imprese COMO

VALORIZZAZIONE DEI PICCOLI BORGHI

Artigiani ed esercenti l'attività di commercio al dettaglio che iniziano, proseguono o trasferiscono la propria attività in un comune con popolazione fino a **500 abitanti** delle aree interne, possono beneficiare, per gli anni 2022 e 2023, dell'**esenzione IMU per gli immobili** siti nei predetti Comuni.

freepik.com

Confartigianato imprese COMO

MISURE PER AUTOTRASPORTO

LEGGE DI BILANCIO 2022

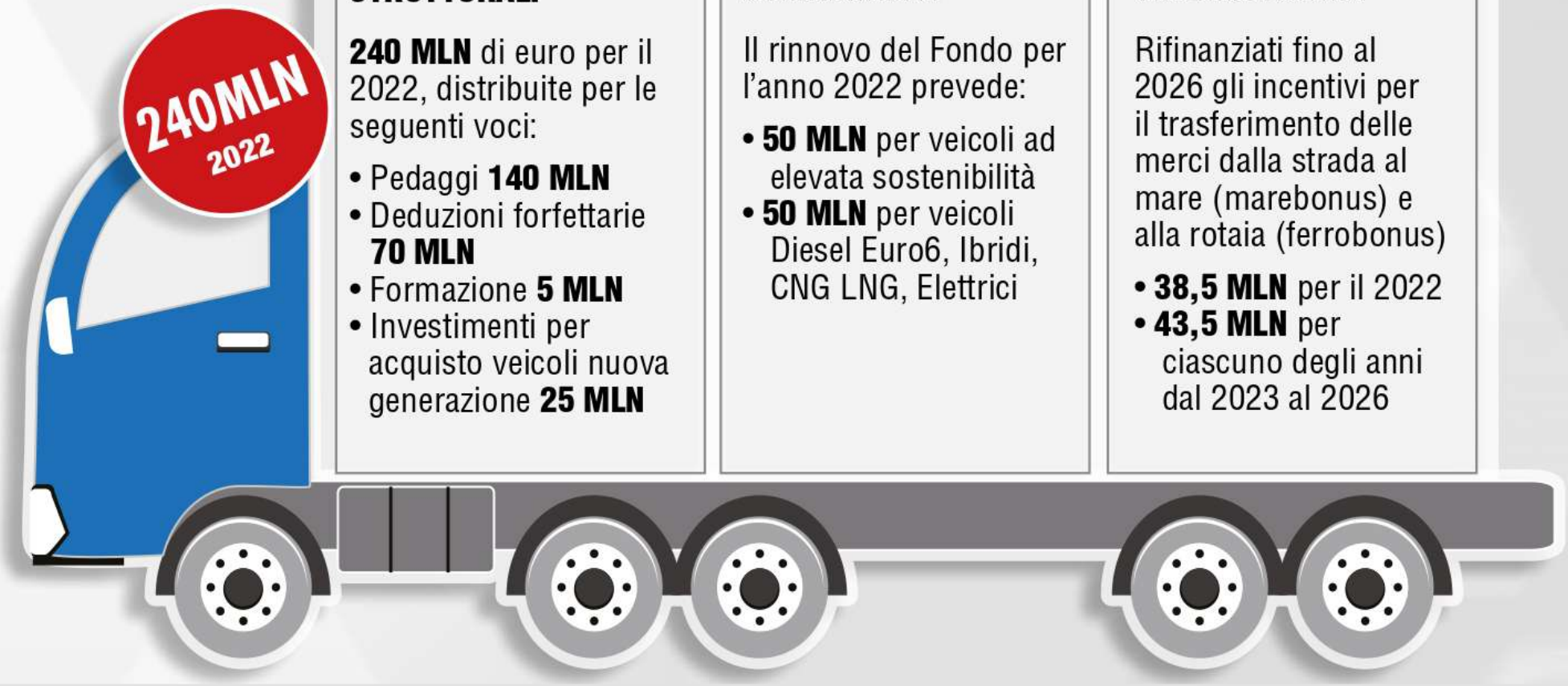

CONFERMA RISORSE STRUTTURALI

240 MLN di euro per il 2022, distribuite per le seguenti voci:

- Pedaggi **140 MLN**
- Deduzioni forfettarie **70 MLN**
- Formazione **5 MLN**
- Investimenti per acquisto veicoli nuova generazione **25 MLN**

FONDO RINNOVO INVESTIMENTI

Il rinnovo del Fondo per l'anno 2022 prevede:

- **50 MLN** per veicoli ad elevata sostenibilità
- **50 MLN** per veicoli Diesel Euro6, Ibridi, CNG LNG, Elettrici

INCENTIVI INTERMODALITÀ

Rifinanziati fino al 2026 gli incentivi per il trasferimento delle merci dalla strada al mare (marebonus) e alla rotaia (ferrobonus)

- **38,5 MLN** per il 2022
- **43,5 MLN** per ciascuno degli anni dal 2023 al 2026

freepik.com

Confartigianato imprese COMO

FONDO PER LA STRATEGIA DI MOBILITÀ SOSTENIBILE

Istituito il primo fondo italiano per la lotta al cambiamento climatico e la riduzione delle emissioni in attuazione della strategia europea “Fitfor55” con dotazione complessiva di **2 miliardi** di euro fino al 2034.
Le risorse saranno destinate, tra l’altro, al rinnovo del parco **autobus** del trasporto pubblico locale, all’acquisto di **treni** ad idrogeno sulle linee ferroviarie non elettrificate, alla realizzazione di **ciclovie** urbane e turistiche, allo sviluppo del **trasporto merci intermodale** su ferro, all’adozione di carburanti alternativi per l’alimentazione di navi ed aerei e al **rinnovo dei mezzi adibiti all’autotrasporto**.

freepik.com

Confartigianato imprese COMO

ANZIANI: SPESA SANITARIA, NON AUTOSUFFICIENZA, PENSIONI

SPESA SANITARIA
Il fondo sanitario nazionale sarà finanziato con ulteriori **2 mld**.
Verrà incrementato inoltre il **fondo per i farmaci**.

NON AUTOSUFFICIENZA
Nella legge di bilancio 2022 è previsto uno stanziamento di **115 milioni di euro per il SAD** (Servizio di Assistenza Domiciliare).

PENSIONI
E' confermata la **fine di quota 100** al 31 dicembre 2021. Al suo posto dal 1° gennaio 2022 al 31 dicembre 2022 partirà **Quota 102**: **serviranno 64 anni di età e 38 di contributi** per accedere alla **pensione**.

+2MLD

115MLN

QUOTA 102

freepik.com

Confartigianato imprese COMO